

PIRMAS AUKŠTAS

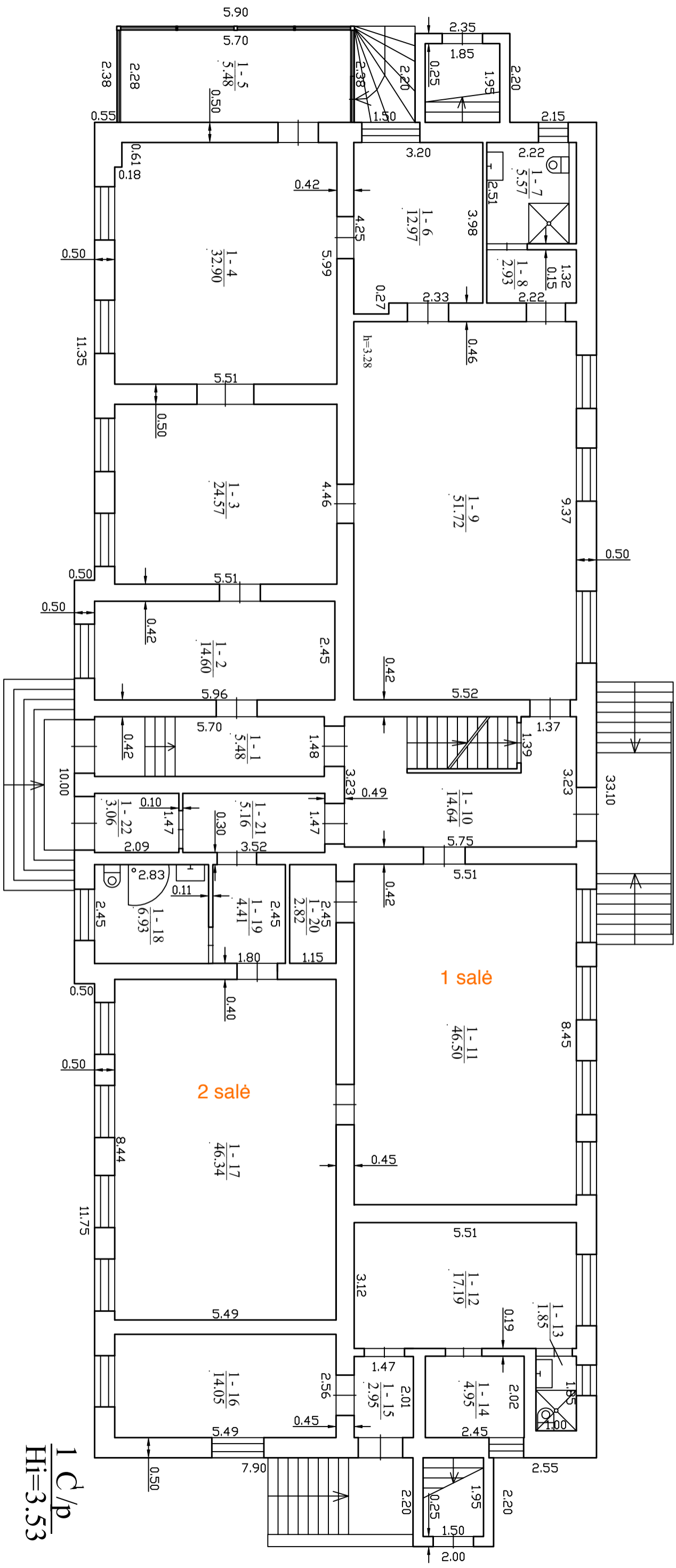

1 salė

2 salė

Galerijos ervės

1 c/p  
Hi=3.53

UAB "Geosprindis", kodas: 305314901 tel.: + 370 636 803 05

Matavimo kvalifikacijos pažymėjimo Nr.	Pareigos	Vardas ir pavardė
2M-M-2649	Direktorė-matinkė	RUGILĖ RAMANAUSKĖNĖ

Adresas: Šilutės r. sav. Kintų mstl. Kuršių g. 30

Pastato žymėjimas plane	IC1P
Kadastro duomenų nustatymo data	2021-01-25
Plano parengimo data	2021-01-25
Mastelis	1:100

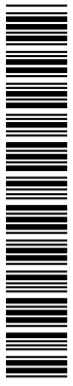

1124941845